300 kVA Notstromdiesel mit IVECO Motor 8210 SRi 26

Ausfï¿½hrung			
Aggregattyp:	**stationär**	**Ausfï¿½hrung**	**Kufenrahmen**
Technische Daten Motor			
Motorhersteller:	Iveco	**Motortyp:**	8210 SRi 26
Motor Nr.:		**Motorleistung:**	256 KW
Kï¿½hlung:	Wassergekühlt	**Anlassung:**	Elektrisch 24 V DC
Drehzahl:	1500 U/min	**Kraftstoff:**	Heizöl EN 590
Technische Daten Generator:			
Generatorhersteller:	FKI Marelli	**Generatortyp:**	MJB 315 SA4
Gen. Nr.:		**Generatorleistung:**	300 kVA
Spannung:	400 / 231 Volt	**Leistungsfaktor:**	cos. - phi 0,8
Drehzahl:	1500 U/min		
Schaltanlage			
Ausfï¿½hrung:	Automatischer Start	**Funktionen:**	Notstrombetrieb
Schalter:	Generatorschalter 3 polig	**Lieferung:**	Wird lose mitgeliefert
Breite ca. mm:	800	**Tiefe ca. mm:**	400
Hï¿½he ca. mm:	2.000		
Tank			
Tankausfï¿½hrung:	optional		
Breite ca. mm:		**Hï¿½he ca. mm:**	
Tiefe ca. mm:		**Inhalt / Liter:**	
Abmessungen des Aggregats:			
Lï¿½nge ca. mm:	3.000	**Hï¿½he ca. mm:**	2.000
Breite ca. mm:	1.500	**Gewicht ca. KG:**	2.700
Nutzung			
Zustand:	Gut erhalten	**Baujahr:**	1994
Lieferzeit:	sofort Verl	**Preis netto in ï¿½:**	auf Anfrage:
Betriebsstunden:	432		
Standort:	Verl - Deutschland		
Lagernummer:	965	**Reserviert:**	

Lieferumfang

IVECO- Dieselmotor für Generatorantrieb mit elektronischen Drehzahlregler, Generator IP 23, bürstenlos, elektronischer Regler, Grundrahmen, elastische Lagerung, die Kühlung des Aggregates erfolgt über einen vorgebauten Wabenkühler.

Kühlwasservorheizung 230 Volt, angebaut.

Die erste Inbetriebnahme erfolgte 1995.

Das Aggregat diente bislang zu Notstromversorgung bei einem Mobilfunkbetreiber und ist regelmäßig gewartet worden, es wurde durch eine 600 kVA Anlage ausgetauscht.

Notstromautomatik mit 3 poligem Generatorschalter und Ansteuerung eines externen Netzschalters.

Produktbilder

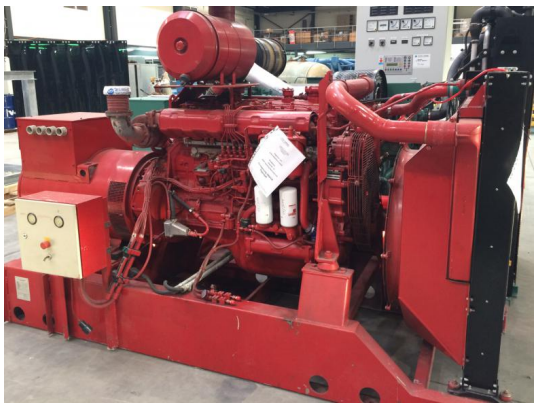

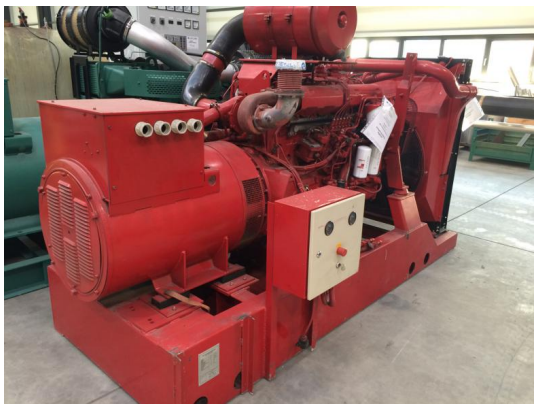

! Achtung !
Die Notstromanlage wurde am
15.04.2015
außer Betrieb genommen!